Схема расположения границ публичного сервитута
для размещения объекта ВЛ 10 кВ 17Л-Западная-10

План границ объекта

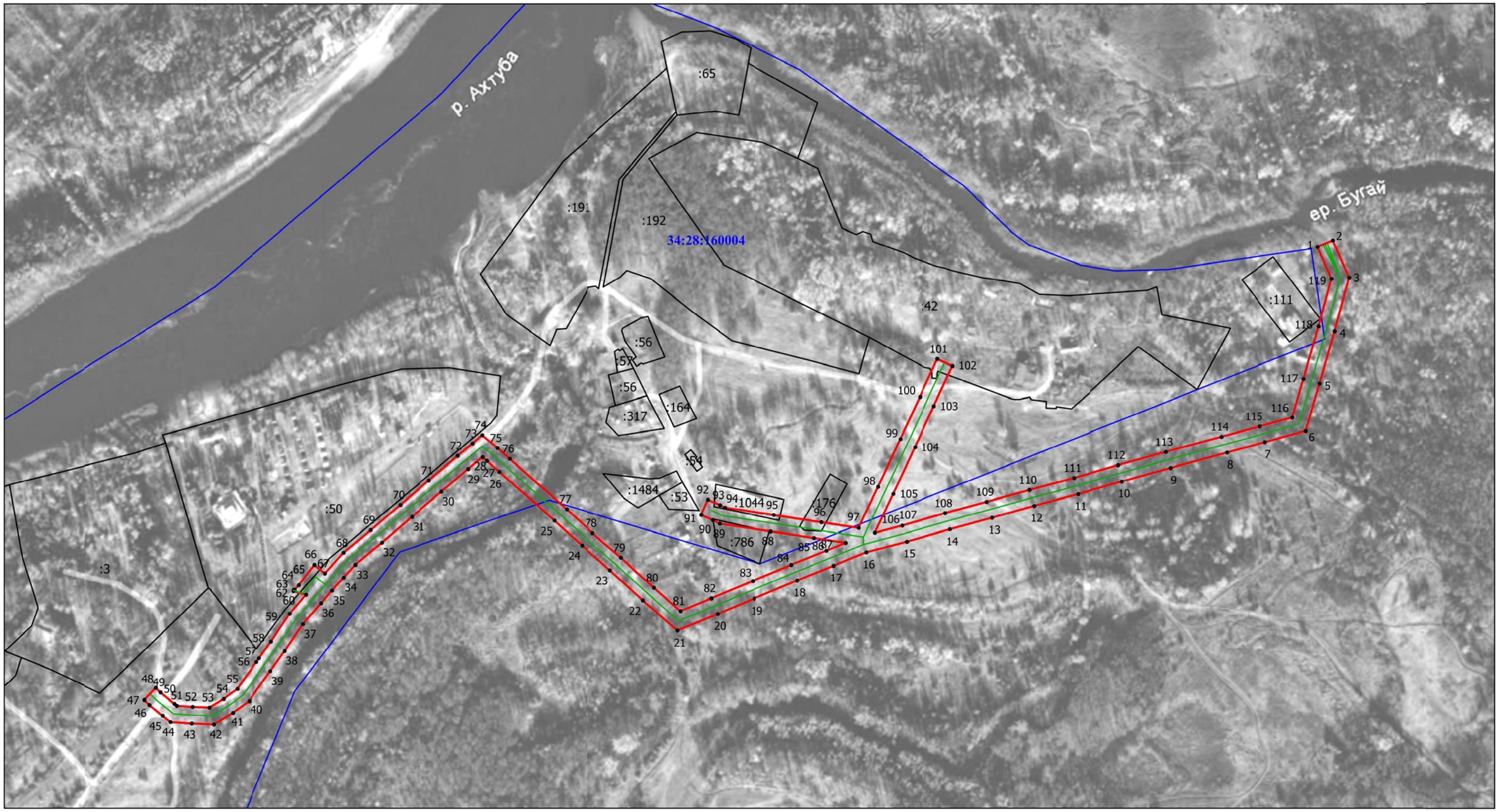

масштаб 1:5000

Используемые условные обозначения:

- граница устанавливаемой зоны публичного сервитута
- • 1 - характерная точка границы устанавливаемой зоны публичного сервитута
- граница кадастрового квартала
- 34:28:010200 - номер кадастрового квартала
- граница земельных участков, внесенных в ЕГРН
- ось линии